

Ministero dell'Istruzione e dell'Università e della Ricerca
CONVITTO NAZIONALE
 "PIETRO COLLETTA"

Scuola Primaria – Scuola sec. di 1° grado – Scuola sec. di 2° grado
 C.so V. Emanuele II – 298 – 83100 AVELLINO - ITALIA

Sito: www.convittocolletta.gov.it email: avvc01000e@istruzione.it - pec: avvc01000e@pec.istruzione.it

MENU' ANNO SCOLASTICO 2018-2019

PRIMA SETTIMANA DEL MESE SETTEMBRE 2018 - GIUGNO 2019

	LUNEDÌ	MARTEDÌ	MERCOLEDÌ	GIOVEDÌ	VENERDÌ
PRIMO PIATTO	PASTA E LENTICCHIE	PASTA AL POMODORO	PASTA E PATATE	PASTA FRESCA	PASTA AL PESTO
SECONDO PIATTO	FRITTATA AL FORNO*	CARNE/SCALOPPINA DI VITELLO AL LIMONE	FUSI DI POLLO	CARNE	PESCE
CONTORNO	VERDURA e/o ORTAGGI*	VERDURA e/o ORTAGGI*	VERDURA e/o ORTAGGI*	VERDURA e/o ORTAGGI*	PURE' PATATE
PANE E FRUTTA	PANE E FRUTTA	PANE E FRUTTA	PANE E FRUTTA	PANE E FRUTTA DOLCE E/O GELATO	PANE E FRUTTA

IL PRESENTE MENU' PUO' SUBIRE VARIAZIONI PER ESIGENZE INTERNE E IN BASE ALLA *STAGIONALITA' DEGLI ALIMENTI

PANINO CONFEZIONATO GRAMMI 50 CIRCA - FRUTTA STAGIONALE 200 GRAMMI CIRCA DOLCE E/O GELATO

IL D.S.G.A.
 Anna Maria COCCOLI

IL DIRIGENTE SCOLASTICO

Prof.ssa Maria Teresa BRIGLIADORO

CONTATTI: Tel. 082536413 – Fax 08251643101 - 08251643102

Cod. Fiscale Convitto: 80003870641 Cod. IPA: UFS3B1 - Cod. Fiscale Scuole annesse: 80009730644 Cod*IPA: UFU7FP

Scuola Primaria – Scuola sec. di 1° grado – Scuola sec. di 2° grado – Liceo Classico e Liceo Classico Europeo

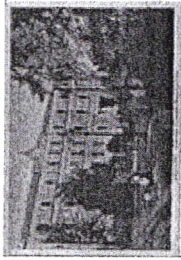

Ministero dell'Istruzione e dell'Università e della Ricerca
CONVITTO NAZIONALE
" PIETRO COLLETTA "



Scuola Primaria – Scuola sec. di 1° grado – Scuola sec. di 2° grado

C.so V. Emanuele II – 298 – 83100 AVELLINO - ITALIA

Sito: www.convittocolletta.gov.it email: avvc01000e@istruzione.it - pec: avvc01000e@pec.istruzione.it

MENU' ANNO SCOLASTICO 2018-2019

SECONDA SETTIMANA DEL MESE SETTEMBRE 2018 - GIUGNO 2019

	LUNEDÌ	MARTEDÌ	MERCOLEDÌ	GIOVEDÌ	VENERDÌ
PRIMO PIATTO	PASTA E FAGIOLI	PASTA AL POMODORO	FARFALLE CON LA PANNA	PASTA FRESCA	PASTINA ALL'UOVO IN BRODO V. VEGETALE
SECONDO PIATTO	FORMAGGIO	TACCHINO*	PROSCIUTTO	CARNE	MOZZARELLA DI BUFALA
CONTORNO	VERDURA e/o ORTAGGI*	VERDURA e/o ORTAGGI*	VERDURA e/o ORTAGGI*	PATATE PREZZEMOLATE	POMODORI ALL'INSALATA
PANE E FRUTTA	PANE E FRUTTA	PANE E FRUTTA	PANE E FRUTTA	PANE E FRUTTA DOLCE E/O GELATO	PANE E FRUTTA

IL PRESENTE MENU' PUO' SUBIRE VARIAZIONI PER ESIGENZE INTERNE E IN BASE ALLA *STAGIONALITA' DEGLI ALIMENTI

PANINO CONFEZIONATO GRAMMI 50 CIRCA - FRUTTA STAGIONALE 200 GRAMMI CIRCA DOLCE E/O GELATO

IL D.S.G.A.
Anna Maria SOCCOLI



IL DIRIGENTE SCOLASTICO
Prof.ssa Maria Teresa BRIGLIADORO

CONTATTI: Tel. 082536413 – Fax 08251643101 - 08251643102

Cod. Fiscale Convitto: 80003870641 Cod. IPA: UF53B1 - Cod. Fiscale Scuole annesse: 80009730641 Cod. IPA: UFU7FP

Scuola Primaria – Scuola sec. di 1° grado – Scuola sec. di 2° grado – Liceo Classico e Liceo Classico Europeo